



การไฟฟ้าส่วนภูมิภาค  
PROVINCIAL ELECTRICITY AUTHORITY

เลขที่ ก.๓.กฟส.กทบ.(ปบ) - ๒๕๓/๒๕๖๗  
ชื่อผู้รับ นายพัทธนันท์ พิชิตาสุวรรณชล  
ชื่อผู้ส่ง นายมานิช วาสุกกรี

# Switching Deadline

01/01/68

## วิทยุขอตัดไฟ

วันที่ ๑๑ ธันวาคม ๒๕๖๗  
ตำแหน่ง อ.ก.ปบ.(ก๓)  
ตำแหน่ง ร.จก.(ท) ปฏิบัติงานแทน ผจก.กฟส.กทบ.

ด้วยการไฟฟ้า กฟส.กทบ. จะดำเนินการ ให้ชุดปฏิบัติงาน ผบ.กฟส.กทบ. ปฏิบัติงาน ปรับปรุงระบบไฟฟ้า บริเวณ ซอย  
วัดแคทราย สถานีไฟฟ้า กระทุ่มแบน ๒ ตามแผนผังแนบ จำนวน ๒ แผ่น ดังนี้

ที่	ฟีดเดอร์	วัน/เดือน/ปี	ตั้งแต่เวลา	ถึงเวลา	ลักษณะงานที่ปฏิบัติ/บริเวณ	จาก	ถึง	ผู้ควบคุมงาน
๑.	KTB ๐๖	๕ ม.ค. ๒๕๖๘	๘.๓๐ น.	๑๗.๐๐ น.	ให้ชุดปฏิบัติงาน ผบ.กฟส.กทบ. ปฏิบัติงาน ปรับปรุงระบบไฟฟ้า บริเวณ ซอยวัดแคทราย	ปลดจุดเชื่อมสายแรงสูง (วงจรถน) โดยงานชุด ฮอทไลน์ ที่ด้านข้างวัดแคทราย	อุปกรณ์ตัดตอน DIS. ชั่วคราว ซอยวัดแคทราย	นายฤกษ์ ชนภัย พง.๖ ผบ. กฟส.กทบ. โทร. ๐๘๘ - ๘๓๑๕๒๗๔

พื้นที่ที่มีผู้ใช้ไฟได้รับผลกระทบ(ไฟดับ) ตั้งแต่ จุดเชื่อมสายแรงสูง ด้านข้างวัดแคทราย (วงจรถน) จนถึง อุปกรณ์ตัดตอน DIS. ชั่วคราว  
มีผู้ได้รับผลกระทบจากการดับไฟ จำนวน ๑๘๗ ราย  
ผู้ประสานงานการดับไฟ ชื่อ นายนพพร ชาวไชยศรี ตำแหน่ง ผ.ปบ. กฟส.กทบ. โทร. ๐๘๗ - ๖๗๑๕๖๒๖

๑.  มีสายเคเบิลใยแก้วนำแสง ๑.๑  มีโอกาสชำรุด ๑.๒  ไม่มีโอกาสชำรุด  
๒.  ไม่มีสายเคเบิลใยแก้วนำแสง  
๓.  พิกัดพื้นที่ดับไฟ ๓.๑ เริ่มต้น Lat,Long : ๑๓.๖๓๑๘๕๗, ๑๐๐.๓๐๒๑๔๕  
๓.๒ สิ้นสุด Lat,Long : ๑๓.๖๒๙๑๒๙, ๑๐๐.๓๑๓๐๘๑

( นายมานิช วาสุกกรี )

ตำแหน่ง ร.จก.(ท) ปฏิบัติงานแทน ผจก.กฟส.กทบ.  
๑๑ ธันวาคม ๒๕๖๗

สำหรับแผนกควบคุมการจ่ายไฟ (ผคฟ.) กฟก.๓

เรียน อ.ก.ปบ.(ก๓)

ผคฟ. พิจารณาแล้วเห็นควร

อนุมัติให้ดับไฟตามคำขอข้อ 1 ฟีดเดอร์ KTB จาก KTBIS-05 ถึง Dis ชุด ซอยวัดแคทราย - DDE ซอยวัดแคทราย  
ในวันที่ 5 ม.ค. ๒๕๖๘ ตั้งแต่เวลา 8.30 น. ถึง 17.00 น. ตามใบสั่งทำสวิตซ์เลขที่ 1890/67

อนุมัติให้ดับไฟตามคำขอข้อ ฟีดเดอร์ จาก ถึง  
ในวันที่ ตั้งแต่เวลา น. ถึง น. ตามใบสั่งทำสวิตซ์เลขที่

พนักงานศูนย์ฯ นาย จงลักษ์ งามศิริ ประสานงานการขอตัดไฟกับ นายมานิช วาสุกกรี

( นายจงลักษ์ งามศิริ )

( นายจงลักษ์ งามศิริ )

ร.ค. 5 กทบ.ผ.คฟ.

สำหรับผู้อนุมัติ

ที่ ก.๓ กปบ.(คฟ)

เรียน อ.ก.สฟ.(ก๓), อ.ก.ว.ว.(ก๓), ผจก. กฟส.กทบ.

ขั้นตอนการสวิตซ์ 2 แผ่น

แผนผังแนบ 2 แผ่น

อนุมัติ และแจ้ง จป. เพื่อตรวจสอบความปลอดภัย  
พร้อมทั้งลงข้อมูลแจ้งแผนดับไฟลงใน www.pea.co.th

ผจก. (สถานี) เพื่อทราบ และจัดพนักงานเข้าปฏิบัติงานร่วมกับศูนย์ฯ นครปฐม  
ตั้งแต่เวลา น. เป็นต้นไป จนกว่างานจะแล้วเสร็จ

(นายเลอพงศ์ แก่นจันทร์)

ร.ก.ปบ.(ก๓) ปฏิบัติงานแทน อ.ก.ปบ.(ก๓)

## ใบสั่งทำสวิตชิง

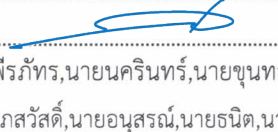
1. สถานที่ทำงาน	ชอยวัดแคทราย (KTBO6)					
2. กำหนดวันที่ทำงาน	5 ม.ค. 68	เวลา	08.30 น.	ถึง เวลา	17.00	น.
3. ผู้ขอทำงาน	กฟส.กทบ.	งานที่ทำ	ปรับปรุงระบบจำหน่าย	ตามใบขอปฏิบัติงาน	1890/2567	
4. เตรียมการสวิตชิงโดย	นางสาวพิชชา พงษ์ศิริ			วันที่	22 ธันวาคม 2567	
5. ตรวจสอบสวิตชิงโดย				วันที่	22 ธันวาคม 2567	
6. อนุมัติสวิตชิงโดย				วันที่	22 ธันวาคม 2567	
7. สั่งทำสวิตชิงโดย	<ol style="list-style-type: none"> <li>นายพีรภัทร,นายนครินทร์,นายขุนทอง,นายพนิต (กะ1 00.00 น. - 08.00 น.)</li> <li>นายศุภสวัสดิ์,นายอนุสรณ์,นายธนิศ,นายวรรณพงษ์,นายมนโษ (กะ2 08.00 น. - 16.00 น.)</li> <li>นายจิรวัดณ์,นายวัฒนา,นายพิชชา,นายวีรวัชร,นายอมร (กะ3 16.00 น. - 24.00 น.)</li> </ol>					

ที่	รหัสอุปกรณ์	สภาพอุปกรณ์ ปกติก่อน ดำเนินการ	ดำเนินการ	เวลา	ผู้ดำเนินการ	ผู้สั่งการ	หมายเหตุ
1	ให้ตรวจสอบอุปกรณ์ตัดตอนก่อนทำการสวิตชิง						
2	KTB-TP1	"OLTC" Auto	"OLTC" Manual		KTB		-
3	KTB-TP2	"OLTC" Auto	"OLTC" Manual		KTB		-
4	KTB02VB-01	"ON" Auto Reclose	"OFF" Auto Reclose		KTB		- Load = 3.35 MW
5	KTB04VB-01	"ON" Auto Reclose	"OFF" Auto Reclose		KTB		- Load = 1.17 MW
6	KTB06VB-01	"ON" Auto Reclose	"OFF" Auto Reclose		KTB		- Load = 3.7 MW
7	ย้ายโหลดวงจร KTB06 บางส่วนไปจ่ายไฟจาก KTB02						
8	KTB08VB-01	ปลด	สับ		KTB		- ขนานบัส
9	KTB02S-08	ปลด	สับ		กทบ.	SCADA	SF6 ปากชอยวัดแคทราย
10	Dis ชั่วคราว	สับ	ปลด(ใช้โหลดบัสเตอร์)		กทบ.		DIS ชอยวัดแคทราย
11	ย้ายโหลดวงจร KTB06 บางส่วนไปจ่ายไฟจาก KTB04						
12	KTB04S-02	ปลด	สับ		กทบ.		SF6 แท่งค้ำน้ำวัดแคทราย
13	KTB06S-05	สับ	ปลด(ใช้โหลดบัสเตอร์)		กทบ.		DIS ตรงข้ามหมู่บ้านประภัสสร
14	KTB08VB-01	สับ	ปลด		KTB		- ขนานบัส
15	เมื่อพร้อมดับไฟเวลา 08.30 น.						
16	แจ้งกฟส.กระทุ่มแบนทำการไล่นโหลดตั้งแต่จุดปลดสาย DDE ช้างวัดแคทราย - Dis ตรงข้ามหมู่บ้านประภัสสร รหัส KTB06S-05 - Dis ชค.ชอยวัดแคทราย						
17	เมื่อกฟส.กระทุ่มแบนทำการไล่นโหลดตั้งแต่จุดปลดสาย DDE ช้างวัดแคทราย - Dis ตรงข้ามหมู่บ้านประภัสสร รหัส KTB06S-05 - Dis ชค.ชอยวัดแคทราย						
18	แจ้งชุดฮอทไลน์ทำการปลด DDE ช้างวัดแคทราย ออกทั้งสามเฟส						
19	เมื่อชุดฮอทไลน์ทำการปลด DDE ช้างวัดแคทราย ออกทั้งสามเฟสแล้ว						
20	แจ้งพื้นที่ไฟดับให้ กฟส.กระทุ่มแบนทราบ						
21	แจ้งให้เทสไฟ ช็อตกราวจุด G1,G2 ลง We Safe แล้วให้ปฏิบัติงานได้						
22	KTB-TP1	"OLTC" Manual	"OLTC" Auto		KTB		-
23	KTB-TP2	"OLTC" Manual	"OLTC" Auto		KTB		-
24	KTB02VB-01	"OFF" Auto Reclose	"ON" Auto Reclose		KTB		-
25	KTB04VB-01	"OFF" Auto Reclose	"ON" Auto Reclose		KTB		-
26	KTB06VB-01	"OFF" Auto Reclose	"ON" Auto Reclose		KTB		-

ที่	รหัสอุปกรณ์	สภาพอุปกรณ์ ปกติก่อน ดำเนินการ	ดำเนินการ	เวลา	ผู้ดำเนินการ	ผู้สั่งการ	หมายเหตุ
สิ้นสุด Switching ช่วงแรก							
27	เมื่อชุด กฟส.กระทู้มแบน ปฏิบัติงานแล้วเสร็จพร้อมลงข้อมูล We Safe						
28	KTB-TP1	"OLTC" Auto	"OLTC" Manual		KTB		-
29	KTB-TP2	"OLTC" Auto	"OLTC" Manual		KTB		-
30	KTB02VB-01	"ON" Auto Reclose	"OFF" Auto Reclose		KTB		-
31	KTB04VB-01	"ON" Auto Reclose	"OFF" Auto Reclose		KTB		-
32	KTB06VB-01	"ON" Auto Reclose	"OFF" Auto Reclose		KTB		-
33	แจ้งปลดข้อตรกราวจุด G1,G2						
34	แจ้งชุดขอทไลน์ทำการเชื่อม DDE ข้างวัดแคทราย เข้าทั้งสามเฟส						
35	เมื่อชุดขอทไลน์ทำการเชื่อม DDE ข้างวัดแคทราย เข้าทั้งสามเฟสแล้ว <i>และเข้าอีกก็ได้</i>						
36	ย้ายโหลตวงจร KTB06 บางส่วนกลับจาก KTB04						
37	KTB0BVB-01	ปลด	สับ		KTB		- ขนานบัส
38	KTB06S-05	ปลด	สับ		กทบ.		DIS ตรงข้ามหมู่บ้านประภัสสร
39	KTB04S-02	สับ	ปลด		กทบ.		SF6 แท่งค้ำน้ำวัดแคทราย
40	ย้ายโหลตวงจร KTB06 บางส่วนกลับจาก KTB02						
41	Dis ชั่วคราว	ปลด	สับ		กทบ.		DIS ขอยวัดแคทราย
42	KTB02S-08	สับ	ปลด		กทบ.	SCADA	SF6 ปากขอยวัดแคทราย
43	KTB0BVB-01	สับ	ปลด		KTB		- ขนานบัส
44	KTB-TP1	"OLTC" Manual	"OLTC" Auto		KTB		-
45	KTB-TP2	"OLTC" Manual	"OLTC" Auto		KTB		-
46	KTB02VB-01	"OFF" Auto Reclose	"ON" Auto Reclose		KTB		-
47	KTB04VB-01	"OFF" Auto Reclose	"ON" Auto Reclose		KTB		-
48	KTB06VB-01	"OFF" Auto Reclose	"ON" Auto Reclose		KTB		-
สิ้นสุด Switching ทั้งหมด							

แผนผังสถานะปัจจุบัน ก่อนตัดไฟ บริเวณ ขอยวัดแคราย  
ตั้งแต่ จุดเชื่อมสายแรงสูง ด้านข้างวัดแคราย (วงจรถบม) จนถึง อุปกรณ์ตัดตอน DIS.ชั่วคราว  
เพื่อให้ชุดงาน ผบ.ภพ.ส.ภทบ. ปฏิบัติงาน ปรับปรุงระบบไฟฟ้า บริเวณ ขอยวัดแคราย  
วันที่ปฏิบัติงาน คือ วันอาทิตย์ที่ 5 ม.ค. 2568 เวลา 8.30 - 17.00 น.

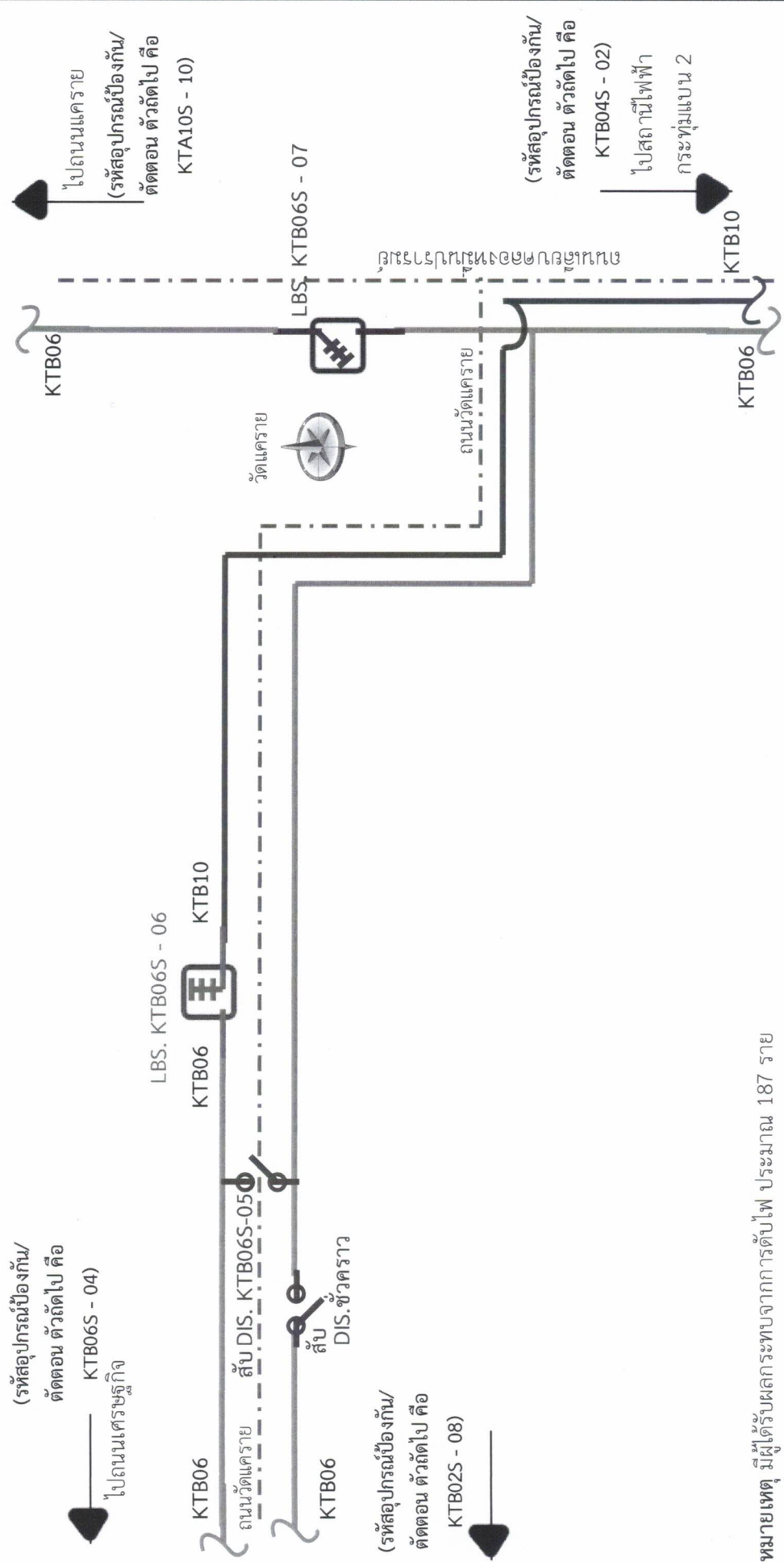

หมายเหตุ มีผู้ได้รับผลกระทบจากการตัดไฟ ประมาณ 187 ราย

แผนผังสถานปัจจุบัน หลังตัดไป บริเวณ ขอยวัดแคราย  
 ตั้งแต่ จุดเชื่อมสายแรงสูง ด้านข้างวัดแคราย จนถึง อุปกรณ์ตัดตอน DIS.ชั่วคราว  
 เพื่อให้ชุดงาน ผบ.กฟส.กทบ. ปฏิบัติงาน ปรับปรุงระบบไฟฟ้า บริเวณ ขอยวัดแคราย  
 วันที่ปฏิบัติงาน คือ วันอาทิตย์ที่ 5 ม.ค. 2568 เวลา 8.30 - 17.00 น.

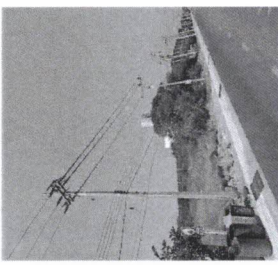
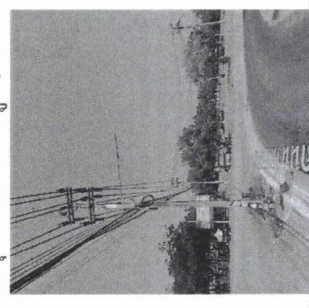
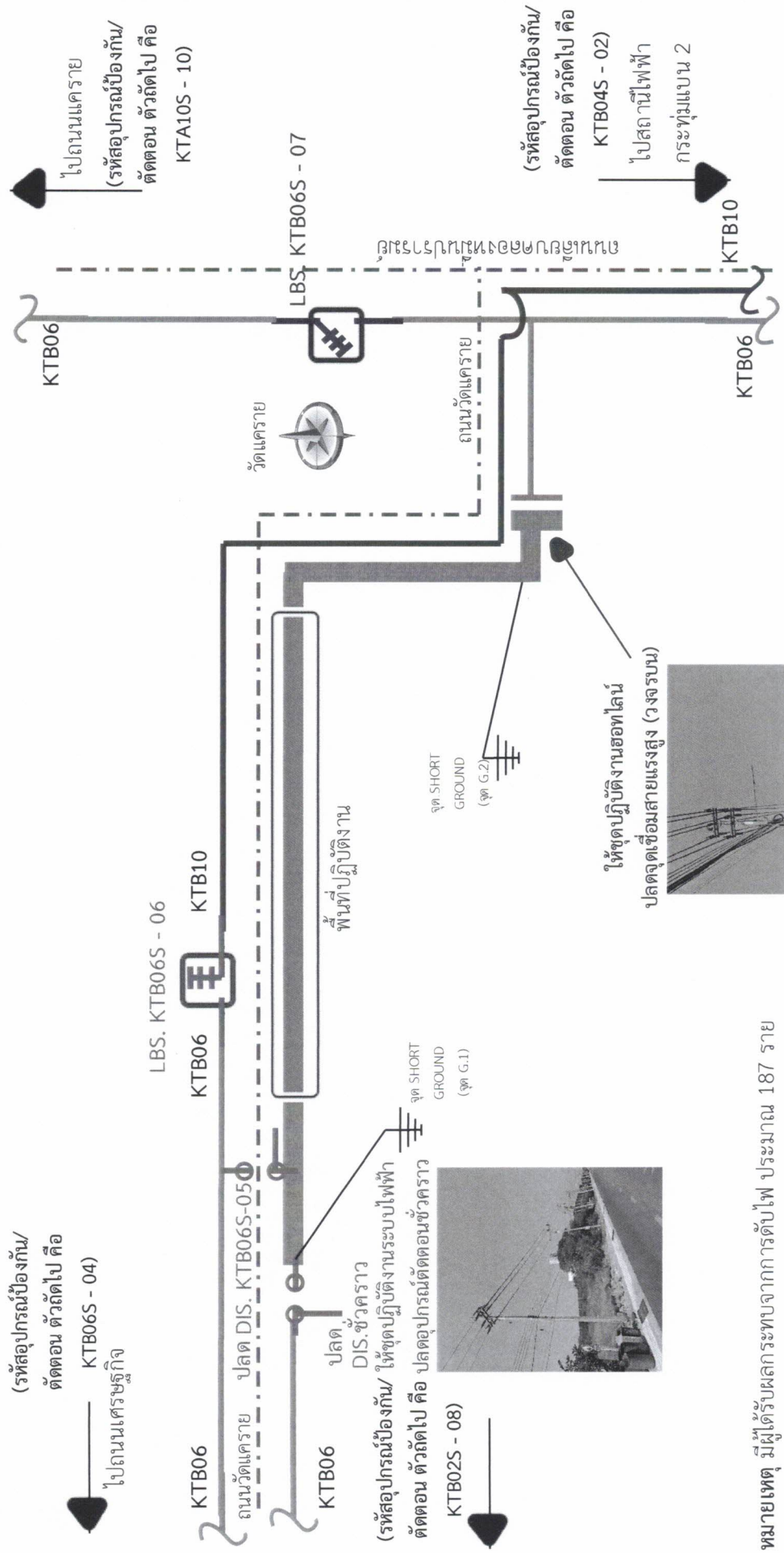

ให้ชุดปฏิบัติงานสายแรงสูง (วงจรมบ)  
 ปลอดภัยเชื่อมสายแรงสูง

หมายเหตุ มิได้แสดงผลการกระทบจากการตัดไป ประมาณ 187 ราย

พื้นที่ตัดไป